

Lo Studio nasce nel 2008 , dopo aver collaborato dal 1997 presso altro studio professionale occupandosi di progettazione, computi e contabilità di progetti di ogni tipo di varia a scala e tipologia per recupero e restauri, nuovi edifici residenziali , sociali e culturali.

Lo studio fs Architecture di Flavio Santarnecchi si occupa di progettazione architettonica realtiva a costruzioni residenziali con numerose opere di ristrutturazione e recupero all'interno del centri storici urbani e periurbani.

Dal 2009 la progettazione si concentra anche alla partecipazioni di concorsi nazionali atti a sviluppare nuove tematiche e approcci di vario tipo in scala urbana . Dal 2018 si occupa inoltre del recupero dell'Ex Cinema Passerotti , luogo di tradizione e fulcro di ricordi per la città di Peccioli . Svolge numerosi e notevoli collaborazioni su ogni campo al fine di contribuire alla crescita progettuale e professionale.



FS ARCHITECTURE

lo ponte pedonale è stato pensato con l'obiettivo di ricucire due parti distinte della città. Per far questo è stata scelta una forma semicircolare che collega le due sponde del rio. La semicirconferenza è vista come simbolo di riunione ed incontro, come ad accogliere il cittadino. Un nuovo ponte che vuole quindi divenire simbolo e luce della città stessa.

La struttura è leggera, ed è composta da profilati metallici di sostegno del camminamento e da una doppia coppia di pilastri circolari per ripartire i carichi a terra. La forma semicircolare ha permesso di realizzare un attraversamento che non supera la pendenza del 8%, permettendo così anche ai diversamente abili di percorrere in un senso e nell'altro il ponte pedonale.

2010**committente****COMUNE DI SAN SPERATE****importo lavori****220.000 euro****servizi svolti,****PROGETTO DI IDEE CONCORSO****PONTE DI SAN SPERATE****San Sperate (CA)**



lo ponte pedonale è stato pensato con l'obiettivo di ricucire due parti distinte della città. Per far questo è stata scelta una forma semicircolare che collega le due sponde del rio. La semicirconferenza è vista come simbolo di riunione ed incontro, come ad accogliere il cittadino. Un nuovo ponte che vuole quindi divenire simbolo e luce della città stessa.

La struttura è leggera, ed è composta da profilati metallici di sostegno del camminamento e da una doppia coppia di pilastri circolari per ripartire i carichi a terra. La forma semicircolare ha permesso di realizzare un attraversamento che non supera la pendenza del 8%, permettendo così anche ai diversamente abili di percorrere in un senso e nell'altro il ponte pedonale.

2010
committente
COMUNE DI SAN SPERATE

importo lavori
220.000 euro

servizi svolti,
PROGETTO DI IDEE CONCORSO

PONTE DI SAN SPERATE
San Sperate (CA)



Seguendo le linee del concorso e una volta demoliti gli edifici esistenti, l'area di progetto si presenta come disomogenea. Per questo motivo il progetto si propone di riempire il vuoto con nuovi edifici che avranno la funzione di delimitare ambiti ridotti più proporzionati alle medie dimensioni delle piazze. Difatti il nuovo disegno urbano nel riempire l'irregolarità del grande vuoto si presta a creare nuove ridotte piazze vagamente irregolari che contribuiscono a dare aspetto organico all'intervento.

Il nuovo centro e l'intera area ospiteranno così zone per il mercato settimanale, alternate a zone per gli spettacoli estivi e non. Si configurano così luoghi di scambio socio-culturali, e pronti ad essere vissuti sia come percorsi sia come luoghi di spettacoli all'aperto

2011

committente

COMUNE DI CECINA

importo lavori

2.961.600 euro

servizi svolti,

PROGETTO DI IDEE CONCORSO

TERRAZZA DEI TIRRENI



TERRAZZA DEI TIRRENI
Cecina (LI)

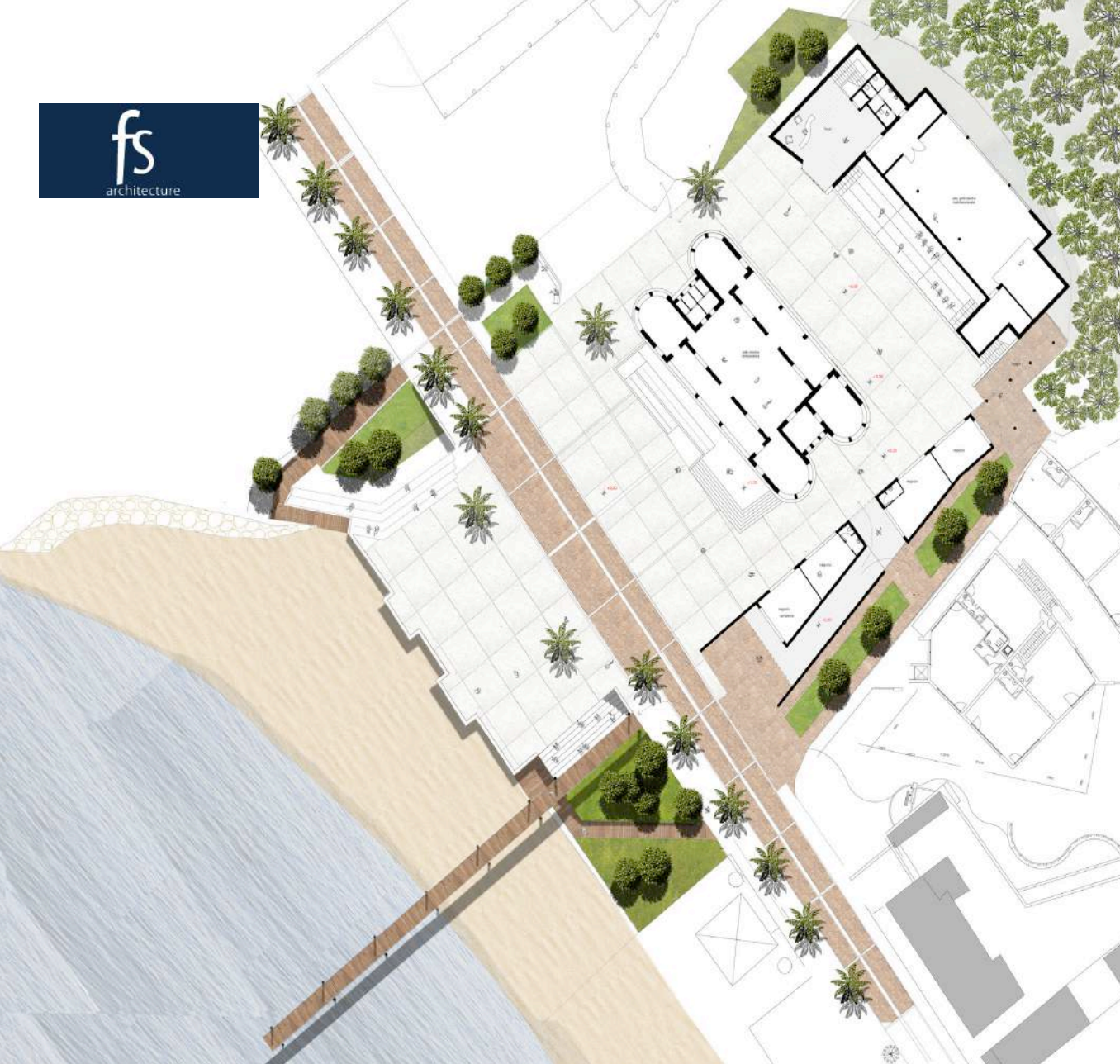

Seguendo le linee del concorso e una volta demoliti gli edifici esistenti, l'area di progetto si presenta come disomogenea. Per questo motivo il progetto si propone di riempire il vuoto con nuovi edifici che avranno la funzione di delineare ambiti ridotti più proporzionati alle medie dimensioni delle piazze. Difatti il nuovo disegno urbano nel riempire l'irregolarità del grande vuoto si presta a creare nuove ridotte piazze vagamente irregolari che contribuiscono a dare aspetto organico all'intervento.

Il nuovo centro e l'intera area ospiteranno così zone per il mercato settimanale, alternate a zone per gli spettacoli estivi e non. Si configurano così luoghi di scambio socio-culturale, e pronti ad essere vissuti sia come percorsi sia come luoghi di spettacoli all'aperto.

2011

committente

COMUNE DI CECINA

importo lavori

2.916.600 euro

servizi svolti,

PROGETTO DI IDEE CONCORSO

TERRAZZA DEI TIRRENI

TERRAZZA DEI TIRRENI

Cecina (LI)

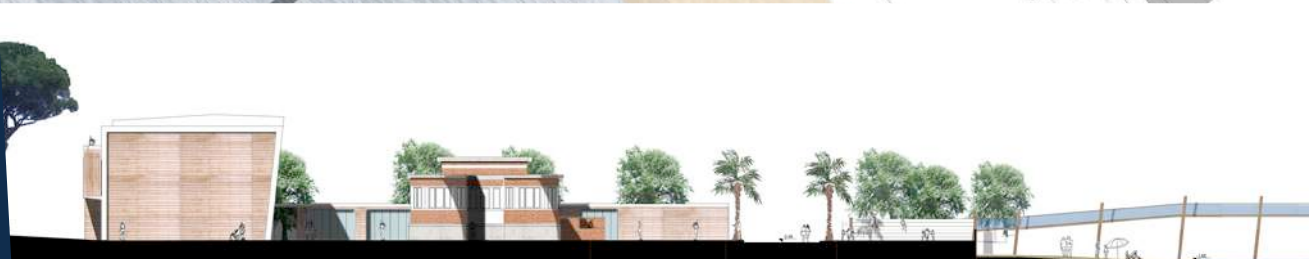



Il progetto di riqualificazione ambientale e urbana del mercato coperto a Forte dei Marmi è frutto della partecipazione al concorso di idee bandito dall'amministrazione comunale. Lo studio dell'area ha evidenziato la necessità di migliorare la qualità del mercato coperto e lo spazio pubblico adiacente. L'idea progettuale proposta ha cercato di valorizzare l'architettura e la funzione di centro aggregativo e la riconfigurazione di un nuovo assetto attraverso l'inserimento di nuovi spazi. I nuovi elementi sono stati pensati con un linguaggio architettonico ed urbano atto a valorizzare gli spazi oggetto di intervento nel loro complesso da un punto di vista estetico e tenendo conto del tessuto urbano limitrofo.

2011

committente

COMUNE DI FORTE DEI MARMÌ

importo lavori

1.800.000 euro

servizi svolti,

PROGETTO DI IDEE CONCORSO



MERCATO COPERTO
Foret dei Marmi (LU)

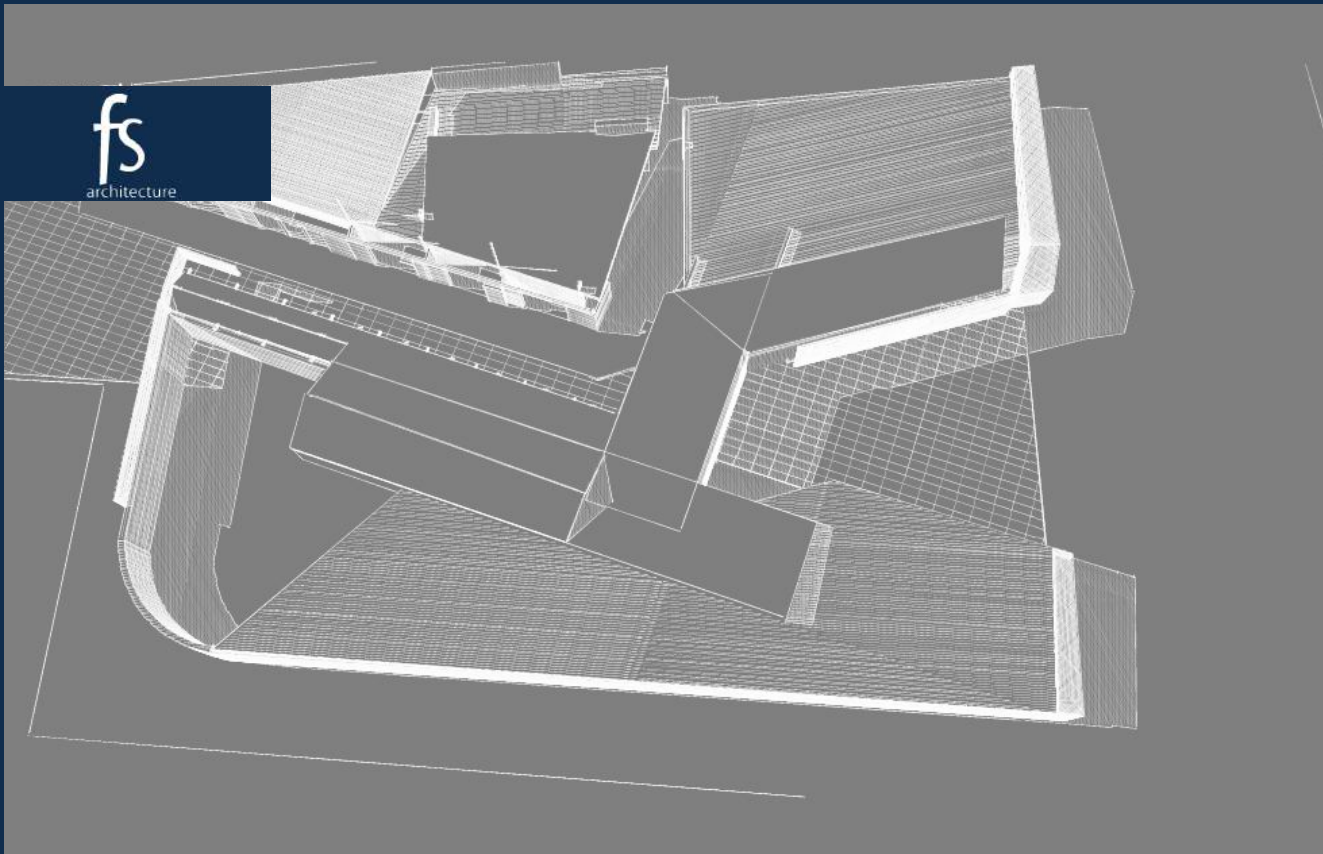

Il progetto di riqualificazione ambientale e urbana del mercato coperto a Forte dei Marmi è frutto della partecipazione al concorso di idee bandito dall'amministrazione comunale.

Lo studio dell'area ha evidenziato la necessità di migliorare la qualità del mercato coperto e lo spazio pubblico adiacente. L'idea progettuale proposta ha cercato di valorizzare l'architettura e la funzione di centro aggregativo e la riconfigurazione di un nuovo assetto attraverso l'inserimento di nuovi spazi

I nuovi elementi sono stati pensati con un linguaggio architettonico ed urbano atto a valorizzare gli spazi oggetto di intervento nel loro complesso da un punto di vista estetico e tenendo conto del tessuto urbano limitrofo.

2011

committente

COMUNE DI FORTE DEI MARMİ

importo lavori

1.800.000 euro

servizi svolti,

PROGETTO DI IDEE CONCORSO



MERCATO COPERTO
Forte dei Marmi (LU)

Il progetto si basa sul susseguirsi di percorsi , tramite lo studio di tali sono state pensate le varie funzioni della piazza. Ogni ambiente creato dal progetto all'interno della piazza è stato pensato come luogo di incontro in funzione delle attività che vi si possono svolgere.

Gli assi principali – guida sono stati: l'asse di via Gramsci e l'asse di corso Vittorio Emanuele II. All'incrocio di questi due assi è stata posizionata la statua Stradivari del maestro Floriano Bodini.

La plurifunzionalità e flessibilità dello spazio-temporale è stata definita attraverso una diversa distribuzione dei materiali usati per la pavimentazione.

2009

committente

COMUNE DI CREMONA

importo lavori

621.975 euro

servizi svolti,

PROGETTO DI IDEE CONCORSO

RIQUALIFICAZIONE PIAZZA

STRADIVARI

PIAZZA STRADIVARI

Cremona (CR)

Il recupero dell'Ex Cinema Passerotti è vissuto dallo studio come occasione di memoria storica dove è possibile riportare in vita una icona degli anni 50/60 del centro storico di Peccioli oramai chiusa da oltre 30 anni.

Il progetto si concentra soprattutto nel recupero degli elementi costruttivi esistenti sia a livello copertura che a livelli in quota con particolare attenzione nelle zone adibite a platea, galleria e palcoscenico. La presenza della parete nord prospiciente il palcoscenico composta da un assetto murario disordinato in più punti e rimaneggiato con materiali eterogenei, ha suggerito la formazione di una temporanea apertura di forma quadrata.

2018 - in corso

committente

**FONDAZIONE PECCIOLI PER
L'ARTE**

importo lavori

300.000 euro

servizi svolti,

PROGETTO DEFINITIVO

PROGETTO ESECUTIVO

DIREZIONE LAVORI

EX CINEMA PASSEROTTI
Peccioli (PI)

Il recupero dell'Ex Cinema Passerotti è vissuto dallo studio come occasione di memoria storica dove è possibile riportare in vita una icona degli anni 50/60 del centro storico di Peccioli oramai chiusa da oltre 30 anni.

Il progetto si concentra soprattutto nel recupero degli elementi costruttivi esistenti sia a livello copertura che a livelli in quota con particolare attenzione nelle zone adibite a platea, galleria e palcoscenico. La presenza della parete nord prospiciente il palcoscenico composta da un assetto murario disordinato in più punti e rimaneggiato con materiali eterogenei, ha suggerito la formazione di una temporanea apertura di forma quadrata.

2018 - in corso

committente

**FONDAZIONE PECCIOLI PER
L'ARTE**

importo lavori

300.000 euro

servizi svolti,

PROGETTO DEFINITIVO

PROGETTO ESECUTIVO

DIREZIONE LAVORI

EX CINEMA PASSEROTTI
Peccioli (PI)

CURRICULUM TEAM*

2009 Riqualificazione di piazza Stradivari (CR) Italia -

Servizi svolti: progetto concorso

2009

Messerini Giovanna – Santamecchi Ferdinando

Edilizia civile abitazione - ristrutturazione e sopraelevazione residenza privata

Servizi svolti: progetto preliminare, definitivo, esecutivo e direzione lavori

2010

Realizzazione passerella Pedonale comune di San Sperate (CA) Italia -

Servizi svolti: progetto concorso

2010

Concorso di Idee per la riqualificazione del centro di Casciana Terme tra p.za Garibaldi e p.za Martiri della Libertà

Servizi svolti: progetto concorso

2010-2011

Restauro della Canonica e della Chiesa di San Giovanni Evangelista (PI)

servizi svolti :Architetto collaboratore con studio di Architettura Salvadori Claudio, via Veneto, 11 Ponsacco (PI)

2011

Concorso di Idee per l'utilizzo dell'area di proprietà Comunale "Terrazza dei Tirreni" Cecina (LI) Italia -

Servizi svolti: progetto concorso

2011-2012

Cta- Centro Toscano Acconciatori – via Fiorentina PISA (PI)

Progettazione di Interni e riqualificazione del Centro Acconciatori Toscano

Servizi svolti: progetto preliminare, definitivo, esecutivo e direzione lavori

2013 -2014

Ristrutturazione edilizia privata – via A. Di Mino – Palaia residenza privata

Servizi svolti: progetto preliminare, definitivo, esecutivo e direzione lavori

2015 -2016

Ristrutturazione edilizia privata – via Volterrana –Terrioccola residenza privata

Servizi svolti: progetto preliminare, definitivo, esecutivo e direzione lavori

2015-2017

Edilizia Cimiteriale – Ampliamento dei Cimiteri dell'Amministrazione Comunale di Peccioli

Servizi svolti: progetto preliminare, definitivo, esecutivo e direzione lavori

2017 -2018

Recupero e ristrutturazione edilizia privata nel centro storico di Peccioli – residenza privata

Servizi svolti: progetto preliminare, definitivo, esecutivo e direzione lavori

*selezione di progetti

FS ARCHITECTURE di Flavio Santamacchi

FORMATO EUROPEO
PER IL CURRICULUM
VITAE



INFORMAZIONI PERSONALI

Nome	SANTARNECCHI, FLAVIO
Indirizzo	Via Roma, 42 , 56037 Peccioli (PI)
Telefono	347 -6898341
Fax	0587 635157
E-mail	flaviosantarneccchi@libero.it - flavio.santarneccchi@archiworldpec.it
Nazionalità	ITALIANA
Data di nascita	28/04/1976

ESPERIENZA LAVORATIVA

- Date (da – a) **2000-2014 IN CORSO**
- Nome e indirizzo del datore di lavoro Studio di Architettura Salvadori Claudio, via Veneto, 11 Ponsacco (PI)
- Tipo di azienda o settore Edilizia specialistica - Ristrutturazione ed ampliamento del centro per la riabilitazione Istituto S.Caterina di Collesalveti (LI) importo lavoro € 10.000.0000 (in corso)
- Tipo di impiego Architetto collaborazione
- Principali mansioni e responsabilità *Collaborazione alla progettazione e contabilità dei lavori*, gestione di pratiche edilizie, redazione di progetti in collaborazione nello studio, particolari esecutivi per progetti esecutivi inerenti la ristrutturazione, redazione di relativi computi metrici.
Redazione di D.I.A., Permesso a Costruire, gestione delle pratiche edilizie e interfaccia con le amministrazioni *comunali*

- Date (da – a) **1998-2014 in Corso**
- Nome e indirizzo del datore di lavoro Studio di Architettura Salvadori Claudio, via Veneto, 11 Ponsacco (PI)
- Tipo di azienda o settore Progettazione Architettonica -Edilizia cimiteriale Ampliamento del Cimitero della Misericordia di Pontedera (PI)
- Tipo di impiego Architetto collaboratore
- Principali mansioni e responsabilità *Collaborazione alla progettazione e contabilità dei lavori*, gestione di pratiche edilizie, redazione di progetti in collaborazione nello studio, particolari esecutivi per progetti esecutivi inerenti la ristrutturazione, redazione di relativi computi metrici.
Redazione di D.I.A., Permesso a Costruire, gestione delle pratiche edilizie e interfaccia con le amministrazioni *comunali*

- Date (da – a) **2013-2014 in corso**
- Nome e indirizzo del datore di lavoro Studio di Architettura Salvadori Claudio, via Veneto, 11 Ponsacco (PI)
- Tipo di azienda o settore Restauro del Campanile di Ponsacco (PI)
- Tipo di impiego Architetto collaboratore
- Principali mansioni e responsabilità *Collaborazione alla progettazione e contabilità dei lavori*, gestione di pratiche edilizie, redazione di progetti in collaborazione nello studio, particolari esecutivi per progetti esecutivi inerenti il restauro, redazione di relativi computi metrici.
Redazione di S.C.I.A gestione delle pratiche edilizie e interfaccia con le amministrazioni *comunali*

- Date (da – a)
 - Nome e indirizzo del datore di lavoro
 - Tipo di azienda o settore
 - Tipo di impiego
 - Principali mansioni e responsabilità
- 2013-2014**
 Studio di Architettura Salvadori Claudio, via Veneto, 11 Ponsacco (PI)
 Edilizia civile abitazione- Villa unifamiliare in Calcinaia (PI)
 Architetto collaboratore
Collaborazione alla progettazione e contabilità dei lavori, gestione di pratiche edilizie, redazione di progetti in collaborazione nello studio, particolari esecutivi per progetti esecutivi inerenti la ristrutturazione, redazione di relativi computi metrici.
Redazione di D.I.A., Permesso a Costruire, gestione delle pratiche edilizie e interfaccia con le amministrazioni comunali
- Date (da – a)
 - Nome e indirizzo del datore di lavoro
 - Tipo di azienda o settore
 - Tipo di impiego
 - Principali mansioni e responsabilità
- 2013 -2014**
 Elena Giglioli – via A. Di Mino – Palaia residenza privata
 Edilizia civile abitazione - ristrutturazione residenza privata
 Architetto Progettista e Direttore dei Lavori
progettazione direzione lavori e contabilità dei lavori, gestione di pratica edilizia, particolari esecutivi per progetti esecutivi inerenti la ristrutturazione, redazione di S.C.I.A, gestione delle pratiche edilizie e interfaccia con le amministrazioni comunali
- Date (da – a)
 - Nome e indirizzo del datore di lavoro
 - Tipo di azienda o settore
 - Tipo di impiego
 - Principali mansioni e responsabilità
- 2013-2014 in corso**
 Morucci Davide - Podere Pievaccia Capannoli (PI)
 Edilizia Rurale – progetto e recupero di case coloniche per civile abitazione
 Architetto Progettista
progettazione di massima inerenti la ristrutturazione, master plan, viste tridimensionali
- Date (da – a)
 - Nome e indirizzo del datore di lavoro
 - Tipo di azienda o settore
 - Tipo di impiego
 - Principali mansioni e responsabilità
- 2013**
 Michael Capoluogo – via 27 Aprile- Peccioli (PI)
 Edilizia civile abitazione villa unifamiliare sulle colline di Peccioli
 Architetto Progettista
progettazione di massima villa unifamiliare elaborazione piante sezioni e prospetti, master plan, viste tridimensionali
- Date (da – a)
 - Nome e indirizzo del datore di lavoro
 - Tipo di azienda o settore
 - Tipo di impiego
 - Principali mansioni e responsabilità
- 2012-2013**
 Marianelli Veronica-via VIII Marzo –Peccioli (PI)
 Edilizia civile abitazione - ristrutturazione residenza privata
 Architetto Progettista e Direttore dei Lavori
progettazione direzione lavori e contabilità dei lavori, gestione di pratica edilizia, particolari esecutivi per progetti esecutivi inerenti la ristrutturazione, redazione di S.C.I.A, gestione delle pratiche edilizie e interfaccia con le amministrazioni comunali
- Date (da – a)
 - Nome e indirizzo del datore di lavoro
 - Tipo di azienda o settore
 - Tipo di impiego
 - Principali mansioni e responsabilità
- 2011-2012**
 Pellecchia – Merlini Giovanni – Peccioli (PI)
 Edilizia civile abitazione - ristrutturazione residenza privata
 Architetto Progettista e Direttore dei Lavori
progettazione direzione lavori e contabilità dei lavori, gestione di pratica edilizia, particolari esecutivi per progetti esecutivi inerenti la ristrutturazione, redazione di S.C.I.A, gestione delle pratiche edilizie e interfaccia con le amministrazioni comunali

- Date (da – a)
 - Nome e indirizzo del datore di lavoro
 - Tipo di azienda o settore
 - Tipo di impiego
 - Principali mansioni e responsabilità
- 2011-2012**
Cta- Centro Toscano Acconciatori – via Fiorentina PISA
Progettazione di Interni e riqualificazione del Centro Acconciatori Toscano
Architetto Progettista e Direttore dei Lavori
progettazione direzione lavori e contabilità dei lavori, gestione di pratica edilizia, particolari esecutivi per progetti esecutivi inerenti la ristrutturazione, redazione di S.C.I.A., gestione delle pratiche edilizie e interfaccia con le amministrazioni comunali
- Date (da – a)
 - Nome e indirizzo del datore di lavoro
 - Tipo di azienda o settore
 - Tipo di impiego
 - Principali mansioni e responsabilità
- 2011-2012**
Michael Capoluogo – via 27 Aprile- Peccioli (PI)
Edilizia civile abitazione villa unifamiliare sulle colline di Peccioli
Architetto Progettista
progettazione di massima villa piante sezioni e prospetti, master plan, viste tridimensionali
- Date (da – a)
 - Nome e indirizzo del datore di lavoro
 - Tipo di azienda o settore
 - Tipo di impiego
 - Principali mansioni e responsabilità
- 2011**
Comune di Cecina (LI)
Concorso di Idee
Progettista
Concorso di Idee per l'utilizzo dell'area di proprietà Comunale "Terrazza dei Tirreni"
- Date (da – a)
 - Nome e indirizzo del datore di lavoro
 - Tipo di azienda o settore
 - Tipo di impiego
 - Principali mansioni e responsabilità
- 2010**
Comune di Merolago – Consorzio di Bonifica (BG)
Concorso di Idee
Progettista
Concorso di Idee per la ristrutturazione della Cascina di San Giuliano da adibire a centro Polifunzionale
- Date (da – a)
 - Nome e indirizzo del datore di lavoro
 - Tipo di azienda o settore
 - Tipo di impiego
 - Principali mansioni e responsabilità
- 2010**
Comune di San Sperate (CA)
Concorso di Idee
Progettista
Concorso di Idee per la progettazione preliminare per la realizzazione di un ponte pedonale che attraversa il rio Concias
- Date (da – a)
 - Nome e indirizzo del datore di lavoro
 - Tipo di azienda o settore
 - Tipo di impiego
 - Principali mansioni e responsabilità
- 2010**
Comune di Casciana Terme (PI)
Concorso di Idee
Progettista
Concorso di Idee per la riqualificazione del centro di Casciana Terme tra p.za Garibaldi e p.za Martiri della Libertà
- Date (da – a)
 - Nome e indirizzo del datore di lavoro
 - Tipo di azienda o settore
 - Tipo di impiego
 - Principali mansioni e responsabilità
- 2010**
Studio di Architettura Salvadori Claudio, via Veneto, 11 Ponsacco (PI)
Progettazione Architettonica –Edilizia Civile Abitazione Villa Unifamiliare
Architetto collaboratore
Collaborazione alla progettazione ,contabilità dei lavori, gestione di pratiche edilizie, redazione di progetti in collaborazione nello studio, particolari esecutivi per progetti esecutivi inerenti la ristrutturazione, redazione di relativi computi metrici. Redazione di D.I.A., Permesso a Costruire, gestione delle pratiche edilizie e interfaccia con le amministrazioni comunali

- Date (da – a)
- Nome e indirizzo del datore di lavoro
 - Tipo di azienda o settore
 - Tipo di impiego
- Principali mansioni e responsabilità

2009

Comune di Cremona

Concorso di Idee

Progettista

Concorso di Idee per la riqualificazione urbana di p.za Stradivari a Cremona

- Date (da – a)
- Nome e indirizzo del datore di lavoro
 - Tipo di azienda o settore
 - Tipo di impiego
- Principali mansioni e responsabilità

2009

Studio di Architettura Salvadori Claudio, via Veneto, 11 Ponsacco (PI)

Progettazione Architettonica –Edilizia Civile Abitazione Costruzione edificio Plurifamiliare
Architetto collaboratore

Collaborazione alla progettazione, contabilità dei lavori, gestione di pratiche edilizie, redazione di progetti in collaborazione nello studio, particolari esecutivi per progetti esecutivi inerenti la ristrutturazione, redazione di relativi computi metrici.

Redazione di D.I.A., Permesso a Costruire, gestione delle pratiche edilizie e interfaccia con le amministrazioni *comunali*

- Date (da – a)
- Nome e indirizzo del datore di lavoro
 - Tipo di azienda o settore
 - Tipo di impiego
- Principali mansioni e responsabilità

2009

Messerini Giovanna – Santarnecchi Ferdinando

Edilizia civile abitazione - ristrutturazione e sopraelevazione residenza privata

Architetto Progettista e Direttore dei Lavori

progettazione direzione lavori e contabilità dei lavori, gestione di pratica edilizia, particolari esecutivi per progetti esecutivi inerenti la ristrutturazione,

redazione di permesso a costruire, gestione delle pratiche edilizie e interfaccia con le amministrazioni comunali

- Date (da – a)
- Nome e indirizzo del datore di lavoro
 - Tipo di azienda o settore
 - Tipo di impiego
- Principali mansioni e responsabilità

2007-2008

Studio di Architettura Salvadori Claudio, via Veneto, 11 Ponsacco (PI)

Progettazione Architettonica –Edilizia Industriale – costruzione di Laboratori per C.I.P.

Architetto collaboratore

Collaborazione alla progettazione, contabilità dei lavori, gestione di pratiche edilizie, redazione di progetti in collaborazione nello studio, particolari esecutivi per progetti esecutivi inerenti la ristrutturazione, redazione di relativi computi metrici.

Redazione di D.I.A., Permesso a Costruire, gestione delle pratiche edilizie e interfaccia con le amministrazioni *comunali*

- Date (da – a)
- Nome e indirizzo del datore di lavoro
 - Tipo di azienda o settore
 - Tipo di impiego
- Principali mansioni e responsabilità

2006-2007

Studio di Architettura Salvadori Claudio, via Veneto, 11 Ponsacco (PI)

Restauro della Canonica e della Chiesa di San Giovanni Evangelista (PI)

Architetto collaboratore

Collaborazione alla progettazione, contabilità dei lavori, gestione di pratiche edilizie, redazione di progetti in collaborazione nello studio, particolari esecutivi per progetti esecutivi inerenti la ristrutturazione, redazione di relativi computi metrici.

Redazione di D.I.A., Permesso a Costruire, gestione delle pratiche edilizie e interfaccia con le amministrazioni *comunali*

- Date (da – a)
- Nome e indirizzo del datore di lavoro
 - Tipo di azienda o settore
 - Tipo di impiego
- Principali mansioni e responsabilità

2005

Pantani – Santarnecchi –Residenza privata via Roma –Peccioli (PI)

Ristrutturazione di civile abitazione per residenza privata

progettista

Collaborazione alla progettazione, contabilità dei lavori, gestione di pratiche edilizie, redazione di progetti in collaborazione nello studio, particolari esecutivi per progetti esecutivi inerenti la ristrutturazione, redazione di relativi computi metrici.

Redazione di D.I.A., Permesso a Costruire, gestione delle pratiche edilizie e interfaccia con le

Per ulteriori informazioni:

ec2.it/flaviosantarnecchi447

amministrazioni comunali

- Date (da – a)
- Nome e indirizzo del datore di lavoro
- Tipo di azienda o settore
- Tipo di impiego

- Principali mansioni e responsabilità

2001-2005

Studio di Architettura Salvadori Claudio, via Veneto, 11 Ponsacco (PI)

Progettazione Architettonica –Edilizia Cimiteriale – Ampliamento dei Cimiteri dell'Amministrazione Comunale di Peccioli

Architetto collaboratore

Collaborazione alla progettazione, contabilità dei lavori, gestione di pratiche edilizie, redazione di progetti in collaborazione nello studio, particolari esecutivi per progetti esecutivi inerenti la ristrutturazione, redazione di relativi computi metrici.

Redazione di D.I.A., Permesso a Costruire, gestione delle pratiche edilizie e interfaccia con le amministrazioni comunali

- Date (da – a)

- Nome e indirizzo del datore di lavoro

- Tipo di azienda o settore

- Tipo di impiego

- Principali mansioni e responsabilità

1998-2002

Studio di Architettura Salvadori Claudio, via Veneto, 11 Ponsacco (PI)

Progettazione Architettonica –Edilizia Civile Abitazione – Villa Unifamiliare Parisi –Ponsacco (PI)

Architetto collaboratore

Collaborazione alla progettazione, contabilità dei lavori, gestione di pratiche edilizie, redazione di progetti in collaborazione nello studio, particolari esecutivi per progetti esecutivi inerenti la ristrutturazione, redazione di relativi computi metrici.

Redazione di D.I.A., Permesso a Costruire, gestione delle pratiche edilizie e interfaccia con le amministrazioni comunali

ISTRUZIONE E FORMAZIONE

- Date (da – a)

- Nome e tipo di istituto di istruzione o formazione

- Principali materie / abilità professionali oggetto dello studio

- Qualifica conseguita

- Livello nella classificazione nazionale (se pertinente)

- Date (da – a)

- Nome e tipo di istituto di istruzione o formazione

- Principali materie / abilità professionali oggetto dello studio

- Qualifica conseguita

- Livello nella classificazione nazionale (se pertinente)

1997-2009

Università degli Studi di Firenze – Facoltà di Architettura

Tesi di Laurea – sovrapposizioni – il recupero dell'area dell'ex Ilva- Follonica (Gr) relatore : prof Adolfo Natalini- correlatore: prof Antonello Boschi

Architettura, progettazione, urbanistica e restauro

Laurea quinquennale con titolo di Dottore in Architettura

1991-1996

Liceo Scientifico Galileo –Galilei – Volterra (PI)

Diploma Liceo Scientifico

CAPACITÀ E COMPETENZE

PERSONALI

Acquisite nel corso della vita e della carriera ma non necessariamente riconosciute da certificati e diplomi ufficiali.

MADRELINGUA

ITALIANA

ALTRE LINGUA

- Capacità di lettura
- Capacità di scrittura
- Capacità di espressione orale

CAPACITÀ E COMPETENZE RELAZIONALI

Vivere e lavorare con altre persone, in ambiente multiculturale, occupando posti in cui la comunicazione è importante e in situazioni in cui è essenziale lavorare in squadra (ad es. cultura e sport), ecc.

CAPACITÀ E COMPETENZE ORGANIZZATIVE

Ad es. coordinamento e amministrazione di persone, progetti, bilanci; sul posto di lavoro, in attività di volontariato (ad es. cultura e sport), a casa, ecc.

CAPACITÀ E COMPETENZE TECNICHE

Con computer, attrezzature specifiche, macchinari, ecc.

CAPACITÀ E COMPETENZE ARTISTICHE

Musica, scrittura, disegno ecc.

ALTRE CAPACITÀ E COMPETENZE

Competenze non precedentemente indicate.

PATENTE O PATENTI

ULTERIORI INFORMAZIONI

ALLEGATI

Autorizzo il trattamento dei miei dati personali ai sensi del D.lgs 196/2003

Data Marzo 2014

INGLESE

BUONO

BUONO

BUONO

ESPERIENZA DI COLLABORAZIONE CON PROFESSIONISTI ED IMPRESE DAL 1998 AD OGGI. GESTIONE DEI RAPPORTI CON I PROFESSIONISTI, DITTE APPALTATRICI, AMMINISTRAZIONI COMUNALI NELL'AMBITO DEGLI APPALTI DELLE OPERE PUBBLICHE E DEI SERVIZI DEL PATRIMONIO COMUNALE

COORDINAMENTO PROGETTAZIONE NELLE FASI ESECUTIVE E INTERFACCIA CON PROGETTO IMPIANTI E STRUTTURE. GESTIONE DELL'ITER AMMINISTRATIVO PRIVATO E APPALTO PER OPERE PUBBLICHE. REALIZZAZIONE DI PROGETTI E OPERE PUBBLICHE, LORO CONTABILITÀ E DIREZIONE LAVORI

ESPERIENZA SU ADOBE PHOTOSHOP, ARCHICAD, POWERCAD, MICROSOFT WORD, EXCEL NEL SISTEMA OPERATIVO APPLE MAC OSX E WINDOWS

ELABORAZIONE GRAFICHE TRIDIMENSIONALI CON ELABORAZIONE 3D PHOTORENDER ED ELABORAZIONE EFFETTI PHOTOSHOP

ABILITAZIONE ALL'ESERCIZIO DELLA LIBERA PROFESSIONE CONSEGUITA NELL'ANNO 2009, PRESSO L'ISTITUTO UNIVERSITARIO DI ARCHITETTURA DI FIRENZE

ISCRIZIONE ALL'ORDINE DEGLI ARCHITETTI, PIANIFICATORI, PAESAGGISTI E CONSERVATORI DELLA PROVINCIA DI PISA AL N°1037

Tipo "B" Mezzo proprio

Pubblicazioni:

Architetture Pisane - n°24-25/2012 - ed. ETS - I luoghi dell'anima - in collaborazione con Arch Claudio Salvadori -

Architetture Livornese - n°7/08 - ed. ETS - Collesalveti il collegio Santa Caterina in collaborazione con Arch Claudio Salvadori

Ville & Casali n°12 Anno 2008 ed. Morelli - In the Wonderland in collaborazione con Arch Claudio Salvadori

/